

1

LATVIJAS REPUBLIKAS VALSTS ZEMES DIENESTS
ZEMGALES REĢIONĀLĀ NODAĻA
JELGAVAS BIROJS

TEHNISKĀS INVENTARIZĀCIJAS LIETA

Jelgavas rajons

Valgundes novads

Celtnieku iela 24

Kadastra Nr.

5486 010 0418

2007. gads

LR VZD ZEMGALES REĢIONĀLĀ NODAĻA

BŪVJU TEHNISKĀS INVENTARIZĀCIJAS LIETU KOPSAVILKUMS

Ēkas

Būves kadastra apzīmējums	Būves nosaukums	Ārsienu materiāls	Virszemes stāvu skaits	Būvtilpums (kub.m.)	Apbūves laukums (kv.m.)	Fiziskais nolietojums (%)	Patvaļīgās būvniecības pazīmes
Adrese: Jelgavas raj., Valgundes nov., Valgunde, Celtnieku iela 24, Pasta indekss 3017							
54860100418001	Skola	Koks	2	718	207.5	60	NAV
54860100418002	Klēts	Ķieģeļu mūris	1	263	95.2	60	NAV

Tehniskās inventarizācijas lietu kopsavilkuma sagatavotājs: Pēteris Puriņš

Izpildes datums 17.04.2007

(Paraksts)

Reģionālās nodaļas vadītājs (pilnvarotā persona)

VZD Zemgales reģionālās nodaļas
Jelgavas biroja vadītāja

Aija Krūmiņa

(Vārds, Uzvārds)

(Paraksts)

Datums: 2007. gada "19." aprīlis

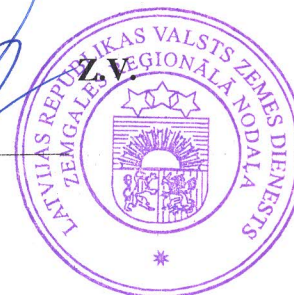

3

LATVIJAS REPUBLIKAS VALSTS ZEMES DIENESTS
ZEMGALES REĢIONĀLĀ NODAĻA

**BŪVES
KADASTRĀLĀS UZMĒRĪŠANAS
LIETA**

Lietas numurs	54860100418001-01
Lapu skaits	6
Kadastra apzīmējums	54860100418001
Nosaukums	Skola
Adrese	Celtnieku iela 24, Valgunde, Valgundes nov., Jelgavas raj.

Atzīme par atsavināšanas aizliegumu vai apgrūtinājumu		
NĪVKR nav reģistrēts		Anželika Bejecka
(pamatojums)	(paraksts)	(Vārds, Uzvārds)

Atzīme par reģistrāciju Nekustamā īpašuma valsts kadastra informācijas sistēmā

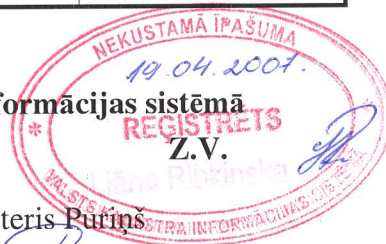

Kadastrālās uzmērīšanas izpildītāji:

Izpildes datums: 17.04.2007

Pēteris Purins

(paraksts)

Kadastrālās uzmērīšanas darba pārbaudītājs:

Pārbaudes datums: 17.04.2007

Karmena Bušmane

(paraksts)

Reģionālās nodaļas vadītājs (pilnvarotā persona):

VZD Zemgales reģionālās nodaļas
Jelgavas biroja vadītāja

(Vārds, Uzvārds)

Alja Krūmiņa

(paraksts)

Datums: 2007. gada 19. aprīlis

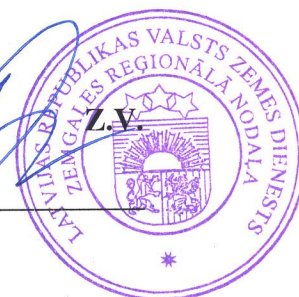

INFORMĀCIJA PAR PASŪTĪJUMU

Kadastrālās uzmērīšanas pasūtītāji: Valgundes pagasta pašvaldība

Iesniegtie dokumenti:

29.02.1996. Nr.82, Latvijas Valsts vēstures arhīvs, Arhīva izziņa par stāvokli uz 20.07.1940.

08.02.2007. Nr.4, Valgundes novada Dome, Lēmums par adreses noteikšanu vai maiņu

19.03.2007. Nr.88936, -, Pasūtījuma pieteikums

INFORMĀCIJA PAR BŪVI

Pamatinformācija	
Nosaukums	Skola
Galvenais lietošanas veids	1263 Skolas, universitātes un zinātniskās pētniecības ēkas
Kapitalitātes grupa	IV
Virszemes stāvu skaits	2
Pazemes stāvu skaits	0
Telpu grupu skaits	1
Dzīvokļu skaits	0
Ekspluatācijas uzsākšanas gads	1920
Ekspluatācijā pieņemšanas gads	
Patvaļīgās būvniecības pazīmes	NAV
Fiziskais nolietojums	60
Apsekošanas datums	28.03.2007

Konstruktīvie elementi		
Konstruktīvais elements	Materiāls	Apraksts
Pamati	Ķieģeļu mūris	Neapmierinošs
Ārsienas	Koks	Neapmierinošs
Pārsegumi	Koks	Neapmierinošs
Jumts	Azbestcements loksnes	Neapmierinošs

Tehniskie rādītāji		
Veids	Apjoms (mērvienība)	Nosaukums
Apbūves laukums	207.5 apbūves laukuma kv.m.	
Būvtilpums	718 kub.m.	

Labiekārtojumi		
Veids	Apjoms (skaits)	Apraksts
Vietējā centralizētā apkure		
Elektroapgāde		
Aukstā ūdens apgāde		
Kanalizācija		

Veids	Apjoms (skaits)	Apraksts
Tualetes telpa		

BŪVES EKSPLIKĀCIJA

Kopējā platība	201.0
Lietderīgā platība	201.0
Nedzīvojamo telpu platība	201.0
Nedzīvojamo iekštelpu platība	201.0

TELPU GRUPAS EKSPLIKĀCIJA

Telpu grupas numurs	Adreses numurs	Telpu grupas nosaukums	Telpu grupas kopējā platība
001		Skola	201.0

Telpu grupas numurs	Adreses numurs	Telpu grupas lietošanas veids
001		1263 Izglītības telpu grupa

Stāvs	Telpas numurs	Telpas nosaukums	Telpas platība		Telpas augstums	Patvalīgās būvniecības pazīme
			Nedzīvojamā iekštelpa	Nedzīvojamā ārtelpa		
1	1	Kabinets	23.0		2.70	
1	2	Kabinets	21.3		2.70	
1	3	Gaitenis	39.4		2.70	
1	4	Kabinets	28.4		2.70	
1	5	Kabinets	13.4		2.70	
1	6	Kabinets	21.3		2.70	
1	7	Virtuve	12.5		2.70	
1	8	Katlu telpa	1.7		2.70	
1	9	Tualete	2.7		2.70	
1	10	Tualete	2.6		2.70	
1	11	Vējtveris	4.3		2.70	
2	12	Kāpņu telpa	3.8		2.03	
2	13	Noliktava	1.3		2.03	
2	14	Virtuve	8.7		2.03	
2	15	Kabinets	16.6		2.03	
Kopā			201.0	0.0		
Nedzīvojamo telpu platība			201.0			

BŪVES NOVIETNES SHĒMA

Celtnieku iela

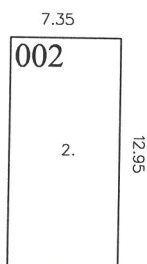
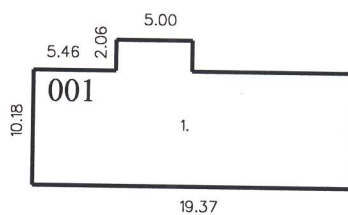

Pārejas Tabula	
Litera	Būves kadastra apzīmējums
1, 1A	5486 010 0418 001
2	5486 010 0418 002

Būves punkta koordinātas
Latvijas koordinātu sistēmā LKS - 92

Būves punkta Nr.	X	Y
1	289360.54	480572.03
2	289334.15	480539.60

Izgatavots mērogā: 1:500

Būves kadastra apzīmējums:

5486 010 0418 001

Lapa Nr. 4

BŪVES 1.STĀVA SHĒMA

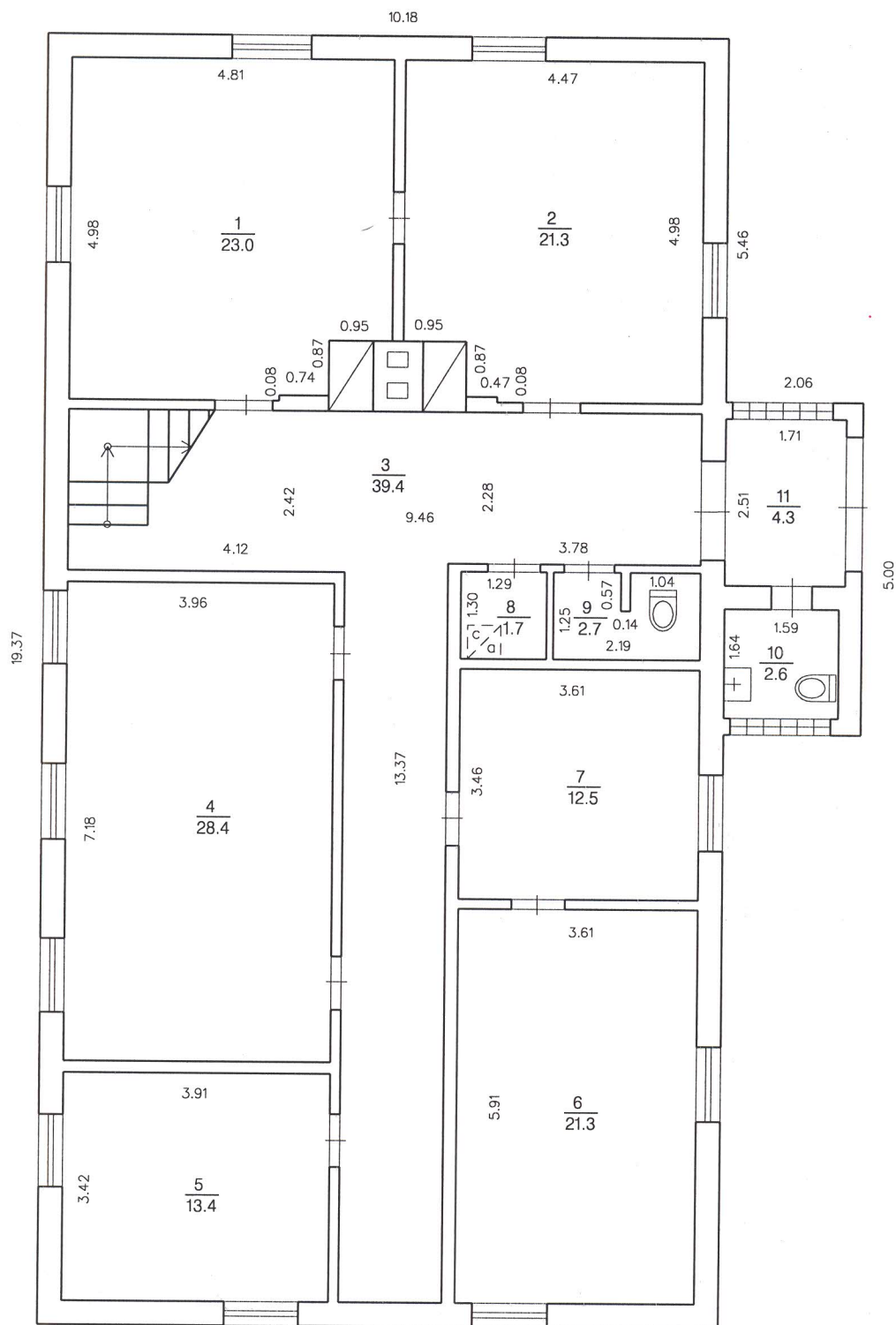

Izgatavots mērogā: 1:100

Būves kadastra apzīmējums:

5486 010 0418 001

Lapa Nr. 5

BŪVES 2.STĀVA SHĒMA

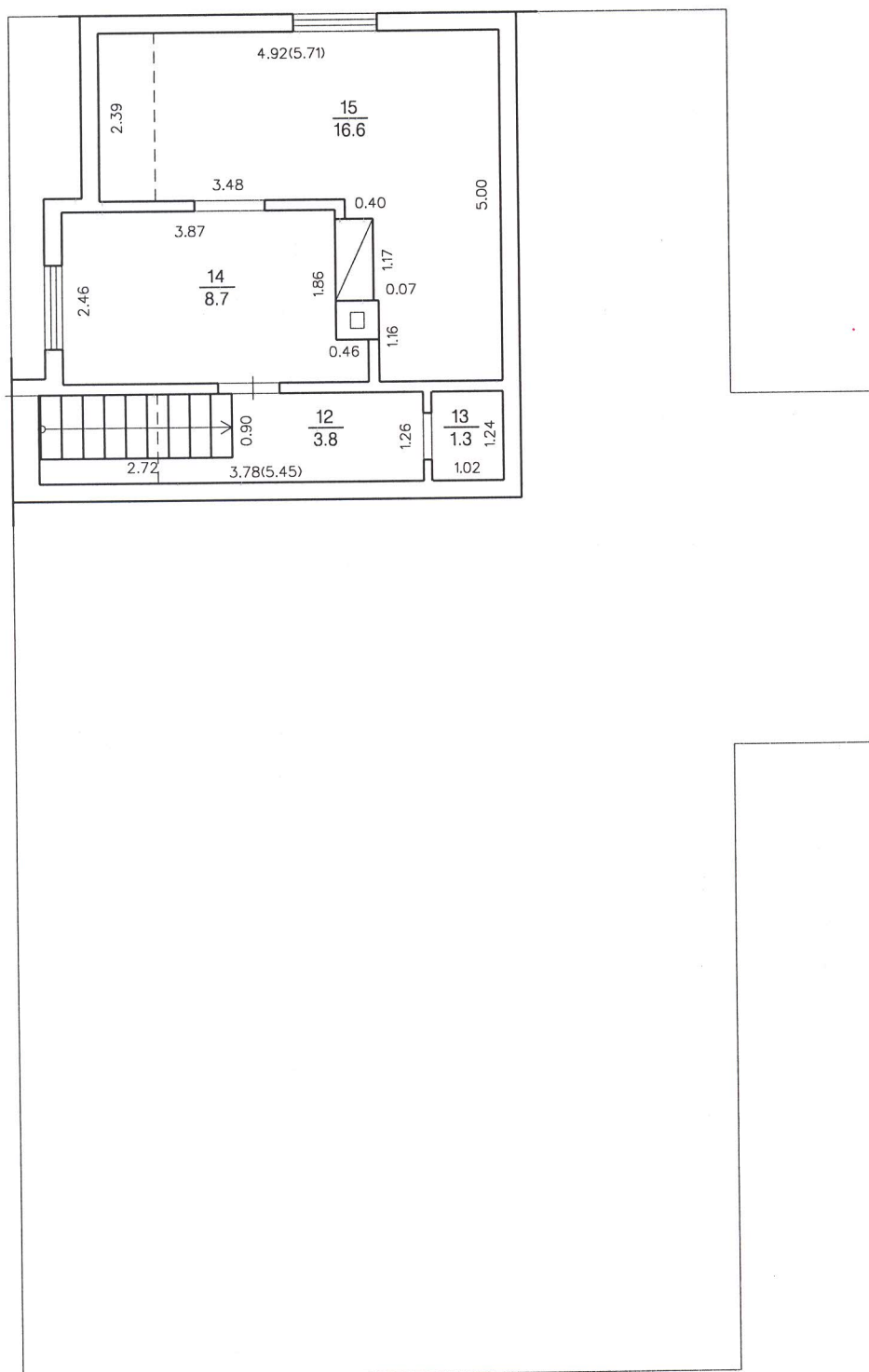

Izgatavots mērogā: 1:100

Būves kadastra apzīmējums:

5486 010 0418 001

Lapa Nr. 6